

Children's Urology Associates, P.A.

*Rafael Gosalbez, M.D., FAAP

*Andrew Labbie, M.D., FAAP

*Kristen Kozakowski, M.D.

Pediatric and Reconstructive
Urology

*Kevin Olson, PA-C

*Rigoberto Acosta, PA-C

*Carolina Cunningham, MSN,
ARNP

*Juddie M. Munar, MSN, ARNP

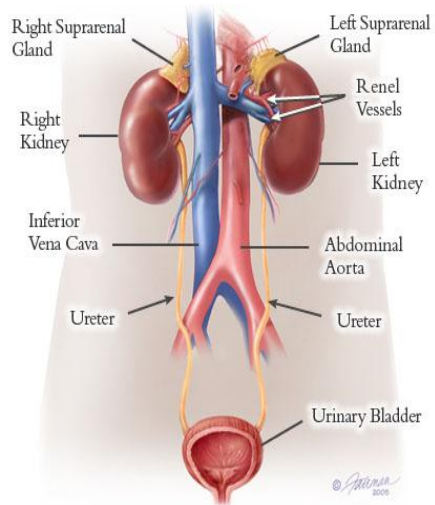

Our locations:



**Medical Arts Building
3200 SW 60th Court
Suite 104
Miami, Florida 33155
305-669-6448**



**Professional Centre at
Pembroke Lakes Mall
700 N. Hiatus Road
Suite 216
Pembroke Pines, Florida 33026
954-433-5300**

*Una guía para la
recolección*

*De un análisis de
semen*



Definición:

Qué se está investigando?

Un análisis de semen mide la cantidad y la calidad de ambas, la porción líquida llamada semen, y la porción microscópica, la cual está constituida de células motiles llamadas espermatozoides.

El semen es una sustancia turbia y blanca que sale del pene durante la eyaculación. Los espermatozoides son las células en el semen con cabeza y cola, la cual facilita el transporte de éstos hacia el óvulo.

La recolección:

En el laboratorio:

La mayoría de los laboratorios requieren que las muestras sean recolectadas en el recinto. Esta recolección se hace en un area privada, usualmente un baño. El hombre se masturba y colecta el semen en un recipiente esterilizado. **El semen deberá de ser examinado durante la primera hora después de la recolección.**

En la casa:

Si la recolección se hace en la casa, la muestra deberá ser recolectada en un contenedor esterilizado y debe de mantenerse a temperatura ambiente (70°F/21°C). Mantenga la muestra en un area que no la exponga a la luz solar directa. Nunca refrigere la muestra o intente calentarla a la temperatura del cuerpo. **El semen deberá de ser examinado durante la primera hora después de la recolección.**

Sitios de recolección:

Miami-Dade:

Ⓢ Baptist Hospital of Miami
8900 North Kendall Drive
Miami, Florida 33176
Teléfono: 786-596-6522

Horas: Lun-Vier:

Antes de 1:30pm

Ⓢ Palmetto General Hospital
2001 SW 68th Street
Hialeah, FL 33016
Principal: 305-823-5000
Laboratorio: 305-364-2133

***Para dejar la muestra solamente**

Horas: Mar-Vier: 6:30am

***Debe preregistrarse el día anterior**

Broward:

Ⓢ LabCorp:
4200 North 29th Avenue
Hollywood, FL 33020
Teléfono: 954-342-4789
Horas: Lun-Vier: 11am-4pm

Ⓢ Quest:
17900 NW 5th Street, Suite 101
Pembroke Pines, FL 33029
Teléfono: 954-633-9120
Horas: Lun-Vier: 7am-4:30pm
Sáb: 6am-12 pm

Puntos importantes:

***Es muy importante abstenerse de eyaculación entre 3 a 5 días antes de la recolección de la muestra. Participar en actividades que puedan resultar en eyaculación puede alterar los resultados.**

***Si el primer análisis demuestra niveles anormales, se le repetirá la prueba 3 meses después para obtener resultados mas acertados.**

***El laboratorio puede tardar hasta 5 días en procesar el resultado. Ud. podrá llamar a nuestra oficina después de ese tiempo para obtener los resultados.**